

GAZİ ÜNİVERSİTESİ DEPREM ARAŞTIRMA ve UYGULAMA MERKEZİNCE
ANKARA ve YAKIN CİVARINA KURULAN SİSMİK İSTASYONLARIN YERLERİ

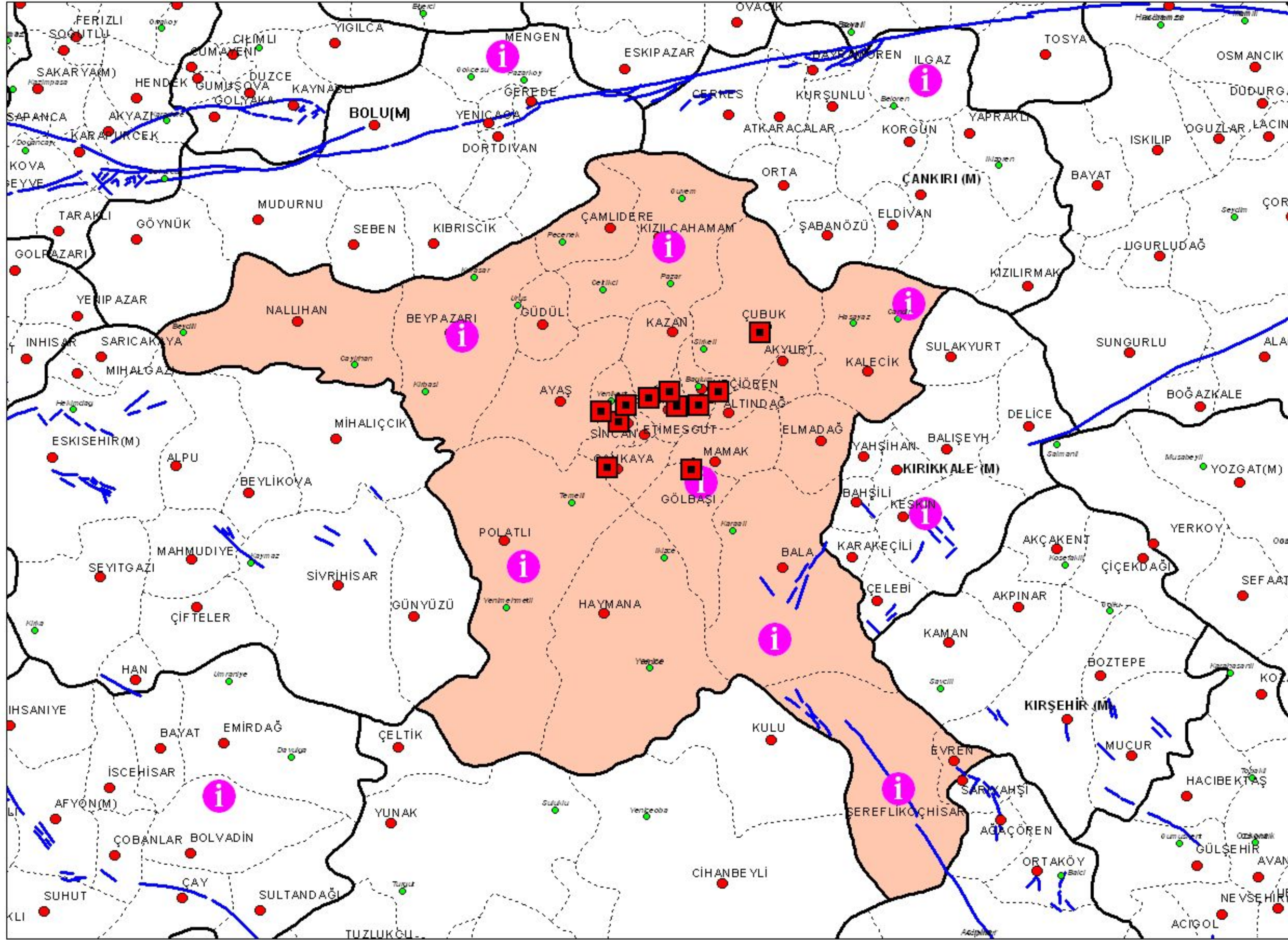

- İlçe merkezi
- Zayıf Hareket İstasyonları
- Kıuvvetli Yerhareketi İstasyonları
- Diri Faylar (Şaroğlu vd., 1992)

0 20 kilometre

